



Lipovac i Partneri d.o.o.  
za prostorno planiranje, urbanizam i arhitekturu  
Vilima Korajca 37, 10000 Zagreb

SPLITSKO-DALMATINSKA ŽUPANIJA  
OPĆINA MILNA



PROMETNA STUDIJA ZA PODRUČJE OPĆINE MILNA  
s registrom nerazvrstanih i ostalih cesta  
*II. Izmjene i dopune*



Zagreb, ožujak 2025.

**Elaborat:** **PROMETNA STUDIJA ZA PODRUČJE OPĆINE MILNA**  
**s registrom nerazvrstanih i ostalih cesta**  
**II. izmjene i dopune**

**Naručitelj:** **OPĆINA MILNA**  
Sridnja kala 1  
21405 MILNA

**Koordinator**  
**od strane Naručitelja:** FRANE LOZIĆ, načelnik

**Izrađivač:** Lipovac i Partneri d.o.o.  
za *prostorno planiranje, urbanizam i arhitekturu*  
10000 Zagreb, Vilima Korajca 37  
OIB 73213403119

**Odgovorni voditelj:** Prof.dr.sc. NENAD LIPOVAC, dipl.ing.arch.

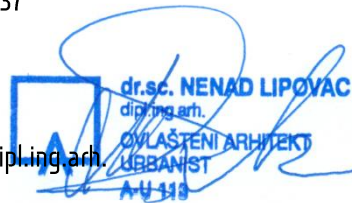
  
dr.sc. NENAD LIPOVAC  
dipl.ing.arch.  
OVLAŠTENI ARHITEKT  
URBANIST  
A-U 113

**Stručni tim u izradi:** Prof.dr.sc. NENAD LIPOVAC, dipl.ing.arch.  
LUCIJA ANTON, mag.ing.arch.

**Direktor:** Prof.dr.sc. NENAD LIPOVAC, dipl.ing.arch.

  
 Lipovac i Partneri d.o.o.  
ZA PROSTORNO PLANIRANJE  
URBANIZAM I ARHITEKTURU

## SADRŽAJ

1. UVOD
2. POSTOJEĆE CESTOVNE PROMETNICE NA PODRUČJU OPĆINE MILNA
  - 2.1. DRŽAVNA CESTA
  - 2.2. ŽUPANIJSKE CESTE
  - 2.3. NERAZVRSTANE CESTE
    - 2.3.1. Nerazvrstane ceste po naseljima
      - 2.3.1.1. Milna
      - 2.3.1.2. Bobovišća
        - 2.3.1.2. Bobovišća na Moru
        - 2.3.1.2. Ložišća
        - 2.3.1.2. Podhume
    - 2.3.2. Podhume
  - 2.4. POLJSKI PUTOVI
3. PLANIRANE CESTE U OPĆINI MILNA
4. ZAKLJUČAK
5. KARTOGRAFSKI PRIKAZI
  1. Plan prometa 1:25000
  2. Plan prometa prema naseljima 1:5000
    - 2.A. Naselje Milna
      - 2.A.1. Milna - središte
      - 2.A.2. Milna - jug
      - 2.A.3. Milna - sjever
    - 2.B. Naselje Bobovišća
    - 2.C. Naselje Bobovišća na Moru
    - 2.D. Naselje Ložišća
    - 2.E. Naselje Podhume

## 1. UVOD

Cilj izrade II. Izmjena i dopuna *Prometne studije za područje Općine Milna s registrom nerazvrstanih i ostalih cesta* je dopunjavanje liste nerazvrstanih prometnica na području Općine, te njihovo označavanje, kako katastarskim česticama na kojima se nalaze, tako i njihovom duljinom. Prilikom izrade ove *Studije* uočeno je da za jedan određeni broj, odnosno dio trasa postojećih nerazvrstanih cesta nije utvrđena katastarska čestica. Ova *Studija* trebala bi pomoći da se što prije provede evidentiranje postojećih nerazvrstanih prometnica u katastru, kao i stvaranje preduvjeta da se za planirane nerazvrstane ceste iz ove *Studije* započne postupak izrade potrebne projektne dokumentacije za njihovu gradnju.

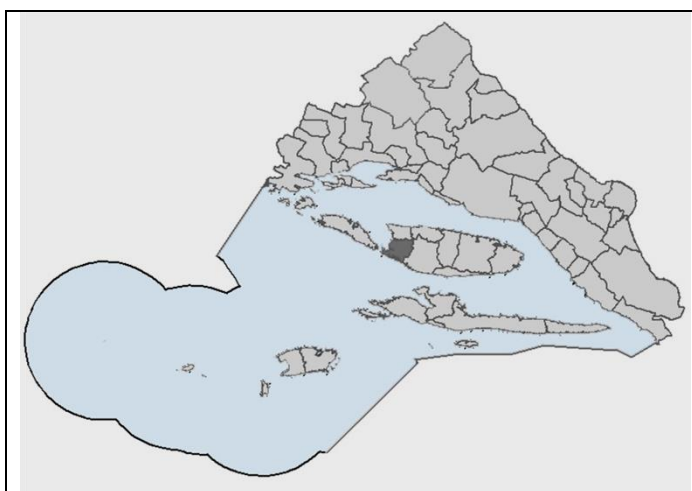

Slika 1. Položaj Općine Milna u Splitsko-dalmatinskoj županiji



Slika 2: Razvrstane ceste na otoku Braču

Općina Milna nalazi se u Splitsko-dalmatinskoj županiji, u jugozapadnom dijelu otoka Brača (slika 1). Općina se sastoji od pet naselja i to naselja Bobovišća, Bobovišća na Moru, Ložišća, Milna i Podhume (kartogram 1). Prema mrežnoj stranici Državnog zavoda za statistiku, u vrijeme svih dosadašnjih popisa stanovništva, Općina Milna obrađena je kroz tri (3) naselja, i to: Milna, Bobovišća i Ložišća. Međutim, Odlukama Općinskog vijeća iz 2014. godine (*Službeni glasnik Općine Milna*, br. 7/14), naselje Milna podijeljeno je na naselje Milna i Podhume, a naselje Bobovišća na naselje Bobovišća i Bobovišća na Moru. Na taj način, Općina Milna tek od 2014. g. ima pet (5) naselja. Zbog toga službeni podaci o kretanju broja stanovnika u pet naselja postoje tek od 2021. g. Brojčani podaci pokazuju nažalost blagi, ali stalni pad stanovnika i to je vidljivo iz podataka u tablici 1.

	1931	1948	1953	1961	1971	1981	1991	2001	2011	2021
MILNA	1645	1212	1231	1221	1056	860	875	862	830	775
PODHUME										-
LOŽIŠĆA	775	541	497	437	285	190	181	167	139	92
BOBOVIŠĆA	244	166	137	102	75	52	62	71	65	15
BOBOVIŠĆA n/m										49

tablica 1: Kretanje broja stanovnika u Općini Milna (popisi 1991. – 2021.)

Povećanjem broja osobnih i ostalih teretnih vozila, današnje prometnice na području otoka Brača (slika 2), pa tako i Općine Milna postaju preslabe za osiguranje normalnog protoka vozila, kako onih koji su u prolazu tako i onih kojima je odredište Općina Milna. To je naročito zamjetno u ljetnim mjesecima kada se broj ljudi na otoku i motornih vozila višestruko poveća u odnosu na prave brojke stalnog stanovništva i korištenih vozila.

Područjem Općine Milna prolaze dvije vrste prometnica određene člankom 6, *Zakona o cestama* (NN 84/11, 22/13, 54/13, 148/13, 92/14, 110/19, 144/21, 114/22, 04/23, 133/23) i to državna cesta D114 (Milna - Sutivan - Supetar (D113)) te dvije županijske ceste: ŽC6188 (Bobovišća (DC114) - Nerežišće (DC113)) i ŽC6282 (Milna (nerazvrstana cesta - DC114)) (kartogrami 2 i 3). Pregled razvrstanih javnih cesta na području Općine Milna te njihove duljine na području Općine i katastarske čestice na kojima se nalaze vidljive su u tablicama prikazanim u poglavljima koje se odnose na opis državne i županijskih cesta.



## 2. POSTOJEĆE CESTOVNE PROMETNICE NA PODRUČJU OPĆINE MILNA

### 2.1. DRŽAVNA CESTA

Središnjim dijelom Općine Milna, u smjeru sjever-jug prolazi državna cesta D114 (kartogram 2), (Milna – Sutivan – Supetar (D113)), od čega se unutar Općine Milna nalazi 7.191,00 metara (tablica 2). Cesta je utvrđena kao državna na temelju Odluke o razvrstavanju javnih cesta (NN 86/24). Na ovu cestu, unutar područja Općine Milna, spajaju se dvije županijske ceste i to: Ž6188 u naselju Ložišća te Ž6282 u naselju Milna (tzv. sjeverna obilaznica Milne) te nekoliko nerazvrstanih cesata (kartogram 4).

tablica 2: OPIS RAZVRSTANE (DRŽAVNE) CESTE NA PODRUČJU OPĆINE MILNA, s katastarskim česticama i duljinama								
OZNAKA CESTE	OPIS DIONICE RAZVRSTANE CESTE	DULJINA DIONICE UKUPNO (km)*	NASELJE /k.o.	k.č. ***		DULJINA DIONICE KROZ OPĆINU (m)**		
				utvrđene	neutvrđene	prema utvrđenosti k.č.	prema naseljima	ukupno
D114	Milna – Sutivan – Supetar (D113)	18.378	MILNA k.o. Milna	utvrđene	2115/3, 2112/8, 3735, 3100/1(dio)	1098,00	3216,00	7191,00
				neutvrđene	1695/3, 1693/1, 1693/2, 2090/2, 2090/3, 2090/1, 2091, 2092/1, *32/4, 2092/4, 2092/9, 2092/10, 2100, 2104/1, 2112/4, 2046, 1946/2, 1946/8, 1941/1, 1966/4, 1966/7, 2996/1, 2996/3, 2997/3, 2997/4, 2998, 3019/1, 3019/2, 3034, 3033, 3016, 3012, 3010, 3042, 3041, 3017, 3043, 3044, 3048, 3049, 2901/1, 3092, 3455/2, 3453/1, 3453/3, 3451/2	2118,00		
				utvrđene	3374/2/1 (dio), 3424/1	140,00		
				neutvrđene	1841, 1843, 1830, 3383, 1831, 1832, 1833, 1822/1, 3382/1, 1803/1, 1803/2, 3428/2, 1804, 3374/2, 2504, 2503, 2505, 2516/1, 2515, 2529, 2586, 2582, 2577, 2580, 2605, 2603, 2599, 2628/1, 2626, 2616/5, 2621, 2620, 2616/4, 2619, 2617, 2638, 2666/1, 2645, 3424/1, 2655, 2292, 2291, 2288/2, 2290, 2274/3, 2275/1, 3417, 2279/1, 2211, 2209/2, 2209/1, 2207/1, 2195/1, 2193/1, 2194/2, 2193/2, 2194/1	2629,00		
			LOŽIŠĆA k.o. Bobovišća	utvrđene		0,00	613,00	
				neutvrđene	1713, 1714, 1721/2, 1722/1, 1722/2, 3380, 1723/2, 1728/1, 1728/2, 3353/1, 1861/2, 2576, 3441, 3250/1, 3252, 3221/4/1723/2, 1728/1, 1728/2, 3353/1, 1861/2, 2576, 3441, 3250/1, 3252, 3221/4	613,00		
			BOBOVIŠĆA NA MORU k.o. Bobovišća	utvrđene	/	0,00	593,00	
				neutvrđene	1860/1, 3476, 1859/2, 1753, 1858/1, 1858/2, 1852, 1875/1, 1850/6, 1850/1, 1850/3, 3383	593,00		

tablica 2: OPIS RAZVRSTANE (DRŽAVNE) CESTE NA PODRUČJU OPĆINE MILNA, utvrđene čestice te utvrđene njihove duljine

\* ukupna duljina razvrstane ceste preuzeta je iz odluke o razvrstavanju javnih cesta (NN 18/21).

\*\* duljina ceste na području općine Milna izračunata je na temelju računalnog programa AutoCAD Map i korištene katastarske podloge u HTRS96 sustavu

\*\*\* na velikom dijelu trase ceste nije se mogla utvrditi katastarska čestica jer se izvedena cesta ne poklapa sa stanjem u katastru

U pojasu državne ceste kroz veći dio naseljenog prostora Općine, osim dvije kolne trake i bankine nema izvedeno nikakvih drugih prometnih pojaseva (biciklistička staza, pješačka staza, zaustavna traka, odmorišta i sl.) (slika 3 i 4). Tom cestom odvija se dio autobusnog prometa otoka Brača, ali na području općine uz ovu državnu cestu nema ni jednog autobusnog stajališta, osim unutar građevnog područja pojedinih naselja (slika 5 i 6).



Slika 3. Državna cesta u prolazu kroz naselje Bobovišća



Slika 4: Državna cesta u prolazu kroz naselje Ložišća



Slika 5. Državna cesta u prolazu kroz naselje Milna



Slika 6: Državna cesta na ulazu u naselje Milna

## 2.2. ŽUPANIJSKE CESTE

Područjem Općine Milna danas djelomično ili u cijelosti prolaze dvije (2) županijske ceste (kartogram 3) razvrstane na temelju Odluke o razvrstavanju javnih cesta (NN 86/24). Podaci o njenim duljinama na području Općine, kao i brojevi katastarskih čestica na kojima se nalaze pojedini dijelovi prometnica vidljivi su u tablici 3. Radi se o narednim županijskim cestama: ŽC 6188 (Bobovišća (D114) – Nerežišća (D113)) i ŽC 6282 (Milna (nerazvrstana cesta - D114)).

tablica 3: OPIS RAZVRSTANIH (ŽUPANIJSKIH) CESTA NA PODRUČJU OPĆINE MILNA, s katastarskim česticama i duljinama										
OZNAKA CESTE	OPIS DIONICE RAZVRSTANE CESTE	DULJINA DIONICE UKUPNO (km)*	NASELJE /k.o.	k.č. ***	DULJINA DIONICE KROZ OPĆINU (m)**					
					prema utvrđenosti k.č.	prema naseljima	ukupno			
Ž6188	Bobovišća (D114) – Nerežišća (D113)	9,149	LOŽIŠĆA k.o. Bobovišća	utvrđene	3476 (dio)	738,00	5275,00	8156,00		
				neutvrđene	1714, 3380, 1723/1, 1913/2, 1913/1, 1912/2, 1912/1, 1927/5, 3361, *115, *116, *49, *48, *47, *46/2, *46/1, *45/2, 1296, 1299, 1305, 1307, 1309, 1294/1, 3371, *21/4, *21/5, 1218/2, 1218/1, 1216, 1196/1, 1201, 1202, 1203/1, 1203/2, 1204/1, 1204/2, 1180, 1175, 1178/1, 1178/3, 1178/2, 1208/1, 1207, 1212, 1210, 1213/2, 1213/1, 1238/2, 1239/1, 1239/2, 1240/3, 1242, 1240/2, 3374/1, 2547/1, 2547/2, 2547/3, 2544, 2543, 2542, 2540, 2524, 2533, 3439, 2576, 1217/1, 1217/2, 1196/2, 1194, 1196/1, 1182/2, 1182/1, 1181, 1132/2, 1132/1, 1128/1, 1126, 1121, 1120, 1104, 906, 3347, 903, 897, 889/2, 889/1, 889/3830, 831, 839/1, 839/2, 842, 848/4, 848/5, 851, 695, 664/1, 660/1, 639, 675, 633/3, 633/1, 633/2, 672/7, 672/6, 672/5, 672/6, 672/5, 672/4, 672/3, 672/2, 606, 605/2, 605/1, 596/2, 596/3, 596/4, 596/5, 595/1, 403/2, 403/3, 403/4, 403/4, 403/5, 403/6, 406, 407, 408, 411, 413/8, 413/1, 413/7, 419/4, 419/1, 419/2, 419/3, 429/1, 430/1, 430/2, 429/2, 429/3	4537,00				
				Bobovišća na moru k.o. Bobovišća	utvrđene	/			0,00	410,00
				neutvrđene	1909, 3353/1, 1864/3, 1864/4, 186475, 1864/6, 1862, 1860/1, 1860/3, 1860/2	410,00				
Ž6282	Milna nerazvrstana cesta – D114	2,40	MILNA k.o. Milna	utvrđene	/	0,00	2471,00			
				neutvrđene	3066, 2464/2, 2463, 3067, 2401, 2462/1, 2462/2, 2403, 2405, 3100/1, 2426, 2437, 2422/1, 2445, 2741, 2771/1, 2775, 2768, 2769, 2767, 2763, 2762, 2921/1, 2955, 2956, 2954/2, 2959, 2978, 2961/1, 2977, 2974, 2980, 1980, 1979, 1977, 1975, 1971, 2072, 2733/2,	2471,00				

\* ukupna duljina razvrstane ceste preuzeta je iz odluke o razvrstavanju javnih cesta (NN 103/17).

\*\* duljina ceste na području općine Milna izračunata je na temelju računalnog programa AutoCAD Map i korištene katastarske podloge u HTRS96 koordinatnom sustavu

\*\*\* na velikom dijelu trase ceste nije se mogla utvrditi katastarska čestica jer se izvedena cesta ne poklapa sa stanjem u katastru



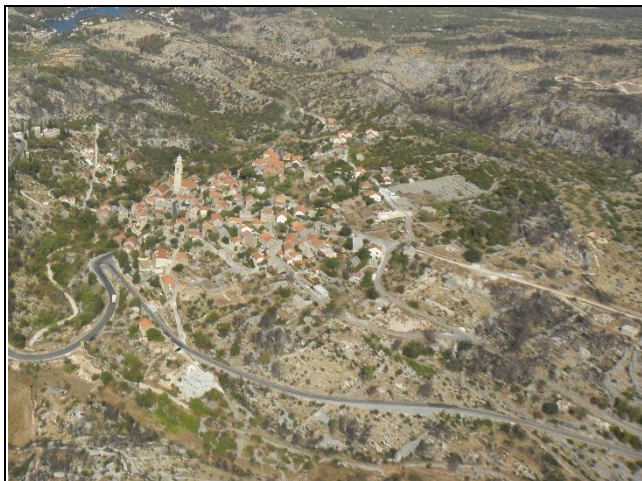

Slika 7. Spoj županijske ceste Ž6188 s državnom D114

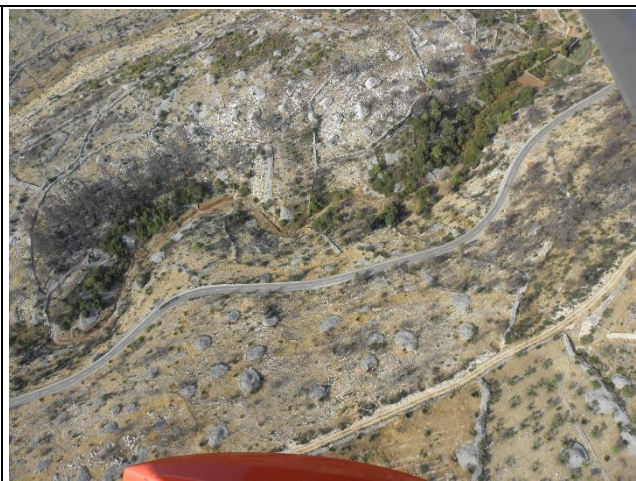

Slika 8: Županijska cesta Ž6188

Županijska cesta ŽC 6188 dolazi s područja općine Nerežišća te prolazi sjevero-istočnim dijelom općine Milna, gdje se u naselju Ložišća spaja s državnom cestom D114. i područjem općine Milna prolazi u ukupnoj duljini od 3142 metra. U cestovnom pojasu ove prometnice ne postoji pješačka staza (slike 7 i 8).

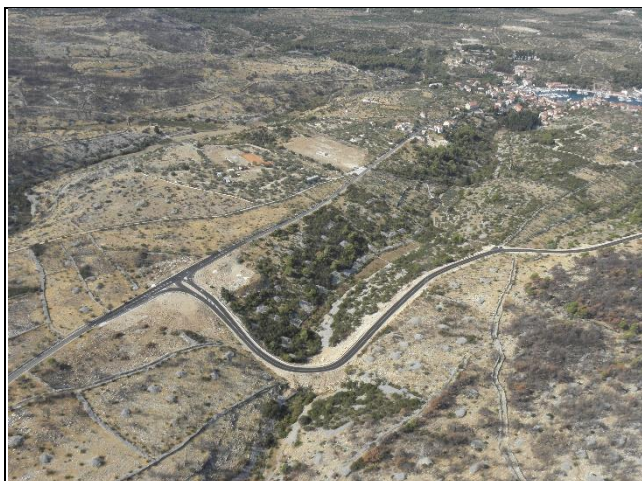

Slika 9. Spoj županijske ceste Ž6282 s državnom D114



Slika 10: Županijska cesta Ž6282 - sjeverna obilaznica Milne

Županijska cesta ŽC 6188, cijelom svojom duljinom (2472 metra), nalazi se unutar područja središnjeg općinskog naselja Milna (slika 9 i 10). Nastala je kao planirana i izvedena sjeverna obilaznica naselja Milna. Izgradnjom iste uveliko je smanjeno prometno opterećenje postojećih nerazvrstanih cesta u samom naselju Milna, posebice ceste uz samu obalu.

Sva međusobna križanja ovih županijskih cesta s državnom i ostalim nerazvrstanim cestama na području općine Milna su u jednoj razini. Duljine razvrstanih prometnica (državne i županijske ceste) na području Općine Milna su slijedeće:

državne ceste .....	7.191 metar
županijske ceste .....	8.156 metara

Ukupno to iznosi 15.347 metara, od čega je duljina razvrstanih cesta s utvrđenom česticom iznosi samo 1.976 metara, dok duljina razvrstanih prometnica koje nemaju utvrđenu česticu iznosi 13.371 metar.



## 2.3. NERAZVRSTANE CESTE

Na području Općine Milna danas postoji veliki broj nerazvrstanih cesta (kartogram 4). Ovom Studijom provedena je analiza nerazvrstanih cesta unutar građevnih područja i izvan pojedinih naselja Općine. Neke od pojedinih prometnica sastoje se od jednog ili više ogranaka. Osim katastarske(ih) čestice(a) na kojima se neka prometnica nalazi, označena je njena ukupna duljina te duljina na utvrđenoj čestici i/ili duljina pojedinog dijela prometnice koji nema utvrđenu katastarsku česticu. Za svaku od označenih nerazvrstanih prometnica utvrđen je njen stupanj završenosti (asfalt ili makadam).

Sve nerazvrstane ceste označene su posebnom oznakom (M07), gdje prvo slovo, ili grupa slova, označava naziv naselja, a to je vidljivo iz narednog prikaza:

- M - Milna
- B - Bobovišća
- BnM - Bobovišća na Moru
- L - Ložišća
- P - Podhume

U tablici 4 prikazane su duljine nerazvrstanih cesta po naseljima i ukupno u općini Milna.

tablica 4: DULJINA NERAZVRSTANIH CESTA PO NASELJIMA OPĆINE MILNA					
naselje	DULJINA DIONICE - asfaltirano (m)		DULJINA DIONICE - neasfaltirano (m)		(m)
	utvrđene k.č.	neutvrđene k.č.	utvrđene k.č.	neutvrđene k.č.	Ukupno
Milna	17.743,00	2.271,00	37.159,00	5.524,00	62.697,00
Bobovišća	1.557,00	21,00	3.482,00	0,00	5.060,00
Bobovišća na Moru	2.490,00	212,00	3.974,00	290,00	6.966,00
Ložišća	1.677,00	369,00	4.941,00	406,00	7.393,00
Podhume	0,00	0,00	3.547,00	0,00	3.547,00
<b>OPĆINA MILNA</b>	<b>23.467,00</b>	<b>2.873,00</b>	<b>53.103,00</b>	<b>6.220,00</b>	<b>85.663,00</b>

## 2.3.1. Nerazvrstane ceste po naseljima

### 2.3.1.1. Naselje Milna

Na području naselja Milna utvrđeno je 40 nerazvrstanih cesta, od kojih njih 20 ima svoje ogranke (tablica 5). Sve navedene prometnice vidljive su u tablici u nastavku, kao i na pripadajućim kartogramima. Nerazvrstane ceste unutar naselja Milna prikazane su na 20 kartograma (kartogrami 5, 6, 10, 11, 12, 15, 16, 17, 18, 19, 21, 22, 23, 24, 25, 27, 28, 29, 30, i 31), i to kao asfaltirane i makadamske ceste.

tablica 5: OPIS NERAZVRSTANIH CESTA NA PODRUČJU NASELJA MILNA

OZNAKA CESTE	OPIS DIONICE NERAZVRSTANE CESTE	k.o. Milna k.č.		DULJINA DIONICE - asfaltirano (m)		DULJINA DIONICE - neasfaltirano (m)		(m) UKUPNO
		utvrđene	neutvrđene	utvrđene k.č.	neutvrđene k.č.	utvrđene k.č.	neutvrđene k.č.	
<b>M01</b>	D114 - obala - Ž6282	3070/1 (dio), 3070/2, 3100/1 (dio), 3100/3 (dio)		1392,00				1392,00
<b>M02</b>	D114 - Ž6282	3095 (dio), 3100/1 (dio),		1093,00				1093,00
<b>M02-1</b>	prema SI (S)	3100/1 (dio)		107,00				107,00
<b>M02-2</b>	prema SI	3100/1 (dio)	*144/2, *144/3, 2223	38,00	22,00			60,00
<b>M02-3</b>	prema SZ	2725/3 (dio)				97,00		97,00
<b>M02-4</b>	prema S	3095 (dio), 3096 (dio)		149,00				149,00
<b>M02-5</b>	prema J	2928/5				79,00		79,00
<b>M03</b>	<b>M01 - M02</b>	2116/5 (dio), 3100/1 (dio)		194,00				194,00
<b>M04</b>	<b>M01 - M02</b>	3100/1 (dio)		175,00				175,00
<b>M04-1</b>	prema I	2118 (dio)		48,00				48,00
<b>M04-2</b>	prema I (M03)	2116/5 (dio)		102,00				102,00
<b>M05</b>	<b>M02 - M02</b>	3100/1 (dio), 3104 (dio)	2922	472,00	14,00			486,00
<b>M05-1</b>	prema JZ	3100/1 (dio), 3114 (dio)	2145/1			479,00	244,00	723,00
<b>M05-2</b>	<b>M05-1 - prema S</b>	3114 (dio)	2148			127,00	15,00	142,00
<b>M06</b>	Ž6282 - Ž6282	3099 (dio), 3100/1 (dio)		268,00		245,00		513,00
<b>M06-1</b>	prema Z	3099 (dio), 2312/2		76,00		80,00		156,00
<b>M06-2</b>	<b>M06</b> prema istoku	3096 (dio), 3097 (dio), 3100/1 (dio)		220,00		162,00		382,00
<b>M06-3</b>	<b>M06 - M06-2</b>		2742/1, 2744, 2764				118,00	118,00
<b>M07</b>	Ž6282 - Ž6282	3100/1 (dio), 3072 (dio)	2447, 2420/1, 2420/2	553,00	55,00			608,00
<b>M07-1</b>	prema S	3100/1 (dio), 2422/1 (dio)		123,00				123,00
<b>M07-2</b>	prema J	2412/1 (dio)				47,00		47,00
<b>M07-3</b>	prema J	2419/16				48,00		48,00
<b>M07-4</b>	prema JI	3100/1 (dio)		221,00				221,00
<b>M07-5</b>	prema J	2323/4				76,00		76,00
<b>M07-6</b>	<b>M07 - M14</b>	2407/1		104,00				104,00
<b>M08</b>	Ž6282 - M07	2422/1 (dio)				94,00		94,00
<b>M09</b>	<b>M01 - M07</b>	3100/1 (dio),		152,00				152,00
<b>M10</b>	Ž6282 - M10	2385/5 (dio), 2378/1 (dio), 3066 (dio)		610,00				610,00
<b>M10-1</b>	prema J	2386/5, 2388/1		65,00		70,00		135,00
				<b>6162,00</b>	<b>91,00</b>	<b>1604,00</b>	<b>377,00</b>	<b>8234,00</b>

tablica 5: OPIS NERAZVRSTANIH CESTA NA PODRUČJU NASELJA MILNA (NASTAVAK)

OZNAKA CESTE	OPIS DIONICE NERAZVRSTANE CESTE	k.o. Milna k.č.		DULJINA DIONICE - asfaltirano (m)		DULJINA DIONICE - neasfaltirano (m)		(m) UKUPNO
		utvrđene	neutvrđene	utvrđene k.č.	neutvrđene k.č.	utvrđene k.č.	neutvrđene k.č.	
M10-2	prema J	2383/19 (dio)	2383/9, 2385/1, 2385/4, 2385/6	32,00	81,00			113,00
M10-3	prema S	2411/2 (dio)		47,00				47,00
M10-4	prema J (M10)	2378/1		47,00				47,00
M10-5	prema J	3066 (dio)				47,00		47,00
M10-6	prema J	2373/7 (dio), 2373/7 (dio), 2378/28 (dio)				178,00		178,00
M10-7	prema Z	3069		44,00		65,00		109,00
M11	M07 - M10	2412/1 (dio)				79,00		79,00
M12	M07 - M10	3067 (dio)		321,00				321,00
M12-1	prema SZ (M16)	2391/12		37,00		81,00		118,00
M12-2	prema I	2407/2 (dio)		64,00				64,00
M12-3	prema SZ (M16)	2391/14, 2394/16, 2394/21				91,00		91,00
M12-4	prema SZ (M16)	2394/9, 2394/23				72,00		72,00
M12-5	prema I (M13)	2407/2 (dio)		87,00				87,00
M13	M10 - M12	2407/1 (dio), 2407/2(dio)		192,00				192,00
M14	M13 - M07	2407/1 (dio), 2411/1 (dio), 2412/1 (dio)		148,00				148,00
M15	M10 - M14	2411/1 (dio)		80,00				80,00
M16	Ž6282 - prema S	2391/11		130,00		24,00		154,00
M17	Ž6282 - Bijaka (uz obalu) - Ž6282	3066 (dio), 3070/1 (dio), 3070/4, 3070/5	2475/1, 2477, 2481/1	1495,00	101,00			1596,00
M17-1	prema Maloj Bijaki	2465/6 (dio), 2466/1, 2466/6, 2466/7, 2469/5 (dio)		269,00				269,00
M17-2	prema S (13)	2481/2	2526/1, 2526/2, 2525/1, 2525/3, 2528, 2530/3, 2534/1, 2545/1, 2551/2, 2551/5, 2551/4, 2551/3, 2553/1, 2565/4, 2565/3, 2565/1, 2571/1, 2571/2, 2574/1	242,00	1018,00			1260,00
M18	D114 - prema JI	3119		36,00		284,00		320,00
M19	D114 - prema JI	3100/1 (dio)				125,00		125,00
M20	D114 - M21	3100/1 (dio)	2092/6	194,00				194,00
M20-1	prema JI	3113 (dio)	2070/2, 2070/6	20,00	81,00			101,00
M21	D114 - M29	2092/8, 3118 (dio), 3123 (dio)	*44/2	720,00				720,00
M22	M28 - SZ (benzinska stanica)	1638/2, 1631/8, 1631/6, 1606/4, 1665/5, 9999/12	1662/1, 1664, 1669, 1603/1, 1599/1, 1597/2, 1597/6, 1597/8, 1597/9, 1585/1	294,00	371,00			665,00
M22-1	prema SI (ACI marina)	3100/3 (dio)	1631/2, 1631/7, 1631/9		119,00			119,00
				<b>4499,00</b>	<b>1771,00</b>	<b>1046,00</b>		<b>7316,00</b>



tablica 5: OPIS NERAZVRSTANIH CESTA NA PODRUČJU NASELJA MILNA (NASTAVAK)

OZNAKA CESTE	OPIS DIONICE NERAZVRSTANE CESTE	k.o. Milna k.č.		DULJINA DIONICE - asfaltirano (m)		DULJINA DIONICE - neasfaltirano (m)		(m) UKUPNO
		utvrđene	neutvrđene	utvrđene k.č.	neutvrđene k.č.	utvrđene k.č.	neutvrđene k.č.	
M22-2	prema Z (TZ Brdo)	1594/3, 1595/5, 1595/7, 1606/3, 1607/2		370,00				370,00
M22-3	M22 - M25	3232/1 (dio)				203,00		203,00
M23	M06 - M24	3180 (dio)	1700			92,00	117,00	209,00
M24	M21 - (1) - M21	3183, 3150/1, 551/3, 3736,	783/2, 790			4.540,00	114,00	4.654,00
M24-1	M24 - M24	3153, 3154/1 (dio)				694,00		694,00
M25	M28 - Makarac	3188 (dio), 3189 (dio), 3233 (dio), 3234 (dio), 3235 (dio), 3237 (dio), 1509/4 (dio), 1519/1 (dio)		49,00		2149,00		2198,00
M25-1	M25 - M25	1519/1				60,00		60,00
M25-2	M25 - M25	1509/4 (dio)				73,00		73,00
M25-3	M25 - S	3237 (dio)				35,00		35,00
M25-4	M25 - I	1523/9				27,00		27,00
M26	M25 - Makarac	1530/1 (dio), 1530/2 (dio), 3236	1530/21, 1530/22, 1530/23			673,00	52,00	725,00
M26-1	prema Z	1530/2 (dio)				55,00		55,00
M26-2	prema JZ	1530/2 (dio)				50,00		50,00
M26-3	prema JZ	1528				40,00		40,00
M27	M25 - M42	3227, 3235 (dio)				163,00		163,00
M28	D114 - Osibova	3189 (dio), 3205, 3206, 1237/4, 1239/22 (dio)	1236/2, 1133/1	2241,00	114,00			2355,00
M28-1	prema JI		1165/2, 1158/2				363,00	363,00
M28-2	prema JI		1164/1, 1164/4, 1164/3, 1147/1				373,00	373,00
M28-3	M28 - SZ	3208 (dio)	1236/1, 1251/1, 1251/2,			262,00	26,00	288,00
M28-4	M28 - M28		1238/1				270,00	270,00
M28-5	prema JI	1238/45				25,00		25,00
M28-6	prema Z	9999/2				83,00		83,00
M28-7	prema JZ	1239/22 (dio)		141,00				141,00
M28-8	prema JZ	1239/22 (dio)		86,00				86,00
M28-9	Prema Z (rubnim dijelom GP-a Osibova)	1259 (dio)	1246, 1247, 1249/5, 1249/6, 1249/7, 1249/9, 1256			171,00		171,00
M28-10	Prema JI		1239/62				92,00	92,00
				<b>2887,00</b>	<b>114,00</b>	<b>9395,00</b>	<b>1407,00</b>	<b>13803,00</b>

tablica 5: OPIS NERAZVRSTANIH CESTA NA PODRUČJU NASELJA MILNA (NASTAVAK)								
OZNAKA CESTE	OPIS DIONICE NERAZVRSTANE CESTE	k.o. Milna k.č.		DULJINA DIONICE - asfaltirano (m)		DULJINA DIONICE - neasfaltirano (m)		(m)
		utvrđene	neutvrđene	utvrđene k.č.	neutvrđene k.č.	utvrđene k.č.	neutvrđene k.č.	UKUPNO
<b>M29</b>	<b>M28 - Duboka - Turski Bok - Nerežišća</b>	3180 (dio), 1680/3, 1708/2, 1709/2, 1710/2, 1715/2, 1711/2, 1724/2, 1712/2, 1725/2, 1768/2, 632/3, 1766/2, 1733/2, 1751/3, 1750/3, 1734/3, 1747/4, 1735/2, 1742/2, 1040/2, 1744/2, 1739/2, 1038/2, 1031/2, 3173 (dio), 907/2, 911/2, 917/2, 3171 (dio), 918/3, 918/4, 925/2, 923/2, 921/2, 3170 (dio), 1004/2, 980/2, 978/2, 981/2, 971/2, 892/2, 756/2, 985/3, 752/2, 738/2, 739/2, 747/2, 712/2, 742/2, 713/3, 742/4, 713/4, 741/2, 731/2, 710/2, 3169 (dio), 720/3, 719/3, 720/5, 700/2, 697/2, 698/10, 647/5, 645/6, 645/7, 642/5 (dio), 641/6, 641/8 (dio), 649/10 (dio), 639/7, 639/8, 632/2 (dio), 631/5, 623/4, 624/10, 623/5, 624/11, 624/12, 620/2, 619/10, 619/11, 617/1 (dio), 614/15, 614/17, 614/21, 614/19, 614/22, 614/25, 614/24, 611/4, 611/5, 611/7, 610/4, 609/2, 610/5	1683, 982/1, 699/5, 699/4, 698/1, 642/2, 641/9, 640/4, 640/2, 636/3, 634/4, 632/2, 617/4, 625/4, 626/3, 626/1, 627/1, 614/5,	2723,00	295,00	2291,00	675,00	5984,00
<b>M29-1</b>	prema J	1042/4	1040/3, 1040/4, 1042/16, 1042/3, 1043/1			24,00	253,00	277,00
<b>M29-2</b>	prema JI	3173				266,00		266,00
<b>M29-3</b>	prema J	993/2 (dio), 994/4, 996/1, 996/8, 996/9, 996/16, 3170 (dio)	992/1, 992/8, 994/5, 994/6, 994/8			668,00	258,00	926,00
<b>M29-4</b>	prema J	981/1, 983/5, 983/6, 998/1, 1000/1 (dio), 991/4, 991/2	983/1, 983/2, 983/3, 1001			216,00	87,00	303,00
<b>M29-5</b>	prema J	736, 987/1, 987/3, 3169/1	736, 986/1, 989/3, 990/3, 990/22, 991/1, 998/1			628,00	321,00	949,00
<b>M29-6</b>	<b>M29</b> prema J	1029/4, 3175	1029/2			331,00	127,00	458,00
<b>M30</b>	<b>M28 - M29</b>	1132/15 (dio), 3195 (dio), 3200 (dio), 3201		1472,00				1472,00
<b>M30-1</b>	prema S ( <b>M28-2</b> )	1141/1, 3195 (dio)	1143/1, 1141/4, 1164/3, 1164/4			376,00	128,00	504,00
<b>M30-2</b>	prema J	3071 (dio), 3190 (dio), 3200 (dio)	1087/3, 1089/1, 1090/12			1090,00	115,00	1205,00
<b>M30-3</b>	prema J	3195 (dio), 1081/9 (dio), 3196 (dio), 1081/6 (dio), 1081/7				1147,00		1147,00
<b>M30-4</b>	Prema JI (J)	3195 (dio)	1063/4, 1062/1, 1064/1 (dio), 1064/2, 1064/3, 1064/4, 1064/5			212,00	298,00	510,00
<b>M30-5</b>	prema JI	3174 (dio), 1059/2 (dio), 1059/7 (dio)	1052/1			398,00	19,00	417,00
				<b>4195,00</b>	<b>295,00</b>	<b>7647,00</b>	<b>2281,00</b>	<b>14418,00</b>

tablica 5: OPIS NERAZVRSTANIH CESTA NA PODRUČJU NASELJA MILNA (NASTAVAK)

OZNAKA CESTE	OPIS DIONICE NERAZVRSTANE CESTE	k.o. Milna k.č.		DULJINA DIONICE - asfaltirano (m)		DULJINA DIONICE - neasfaltirano (m)		(m)
		utvrđene	neutvrđene	utvrđene k.č.	neutvrđene k.č.	utvrđene k.č.	neutvrđene k.č.	UKUPNO
M30-6	prema I		1119/1				261,00	261,00
M30-7	M30 prema Z	3195 (dio)	1150, 1151/1			130,00		130,00
M31	M28 - M28	3189 (dio), 3210 (dio), 3226 (dio)	1206, 1208, 1209, 1210			1077,00	458,00	1535,00
M31-1	prema Z	3210 (dio), 3208 (dio), 3207				759,00		759,00
M32	M31 prema Z (vidikovac Baterija)	1463 (dio), 3226 (dio), 3240/2, 3243 (dio), 3244, 3245 (dio)	1415/1, 1415/2, 1416/1, 1416/3, 1465			2572,00	163,00	2735,00
M32-1	prema Z	3244 (dio)				126,00		126,00
M33	M32 prema uvali Salbunara (9)	3226 (dio), 3223 (dio), 3224, 3215 (dio), 3221 (dio), 3222 (dio)	1319/3, 1320/2			827,00	271,00	1098,00
M33-1	prema Z	3223 (dio), 1365, 1360	1372/1, 1375/3, 1375/4			703,00	243,00	946,00
M33-3	M33 prema JZ	3219, 3224 (dio)				633,00		633,00
M34	Ž6282 - (13)	3100/1 (dio), 3068 (dio)				611,00		611,00
M35	Ž6282 - BnM09	3098, 3078 (dio), 3719 (dio), 3717 (dio), 3718, 3713 (dio), 3715 (dio)	3366			2356,00	17,00	2373,00
M36	Ž6282 - M37	3095 (dio)				1202,00		1202,00
M37	D114 - Bobovišća (B01)	3085, 3702/2, 3707	3429			771,00	46,00	817,00
M38	D114 - Bobovišća (B08)	3702/1, 3703,				326,00		326,00
M39	Bobovišća (B09) - Podhume (P01)	3691 (dio), 3695 (dio)				1102,00		1102,00
M40	D114 - Podhume (P02)	3131 (dio)				2661,00		2661,00
M40-1	M40 - prema J	3125				783,00		783,00
M40-2	M40 - M24	3128/2, 3152 (dio)				828,00		828,00
						17467,00	1459,00	18926,00
UKUPNA DULJINA NERAZVRSTANIH CESTA U NASELJU:				17.743,00	2.271,00	37.159,00	5.524,00	62.697,00

Iz ove tablice vidljivo je da na području naselja Milna ima 40 nerazvrstanih prometnica s nizom odvojaka i ukupne duljine od 62.697,00 metara od kojih je 20.014,00 metara asfaltirano, a 42.683,00 metara makadamsko. Za ove prometnice, u duljini od 54.902,00 metra utvrđena je katastarska čestica, a u duljini od 7.795,00 metra potrebno je utvrditi katastarsku česticu. To je svakako nužno prije izrade bilo koje projektne dokumentacije za njihovu obnovu.

Veći broj nerazvrstanih prometnica u građevnom području naselja Milna nalazi se u starom dijelu naselja gdje nema prostornih mogućnosti za njihovo širenje, odnosno preoblikovanjem dobiti da prometnica bude i kolno podobna. Stoga se ovom Studijom, sve ove vrste prometnica zadržavaju u postojećem poprečnom i uzdužnom presjeku.



### 2.3.1.2. Naselje Bobovišća

Na području naselja Bobovišća utvrđeno je 10 nerazvrstanih cesta, od kojih jedna ima ogranak. Sve ove prometnice prikazane su u nastavku (tablica 6) kao i na pripadajućim kartogramima. Nerazvrstane ceste unutar naselja Bobovišća prikazane su na 5 kartogramima (kartogrami 6, 7 11, 12 i 19), i to kao asfaltirane i makadamske ceste.

tablica 6: OPIS NERAZVRSTANIH CESTA NA PODRUČJU NASELJA BOBOVIŠĆA								
OZNAKA CESTE	OPIS DIONICE NERAZVRSTANE CESTE	k.o. Bobovišća k.č.		DULJINA DIONICE - asfaltirano (m)		DULJINA DIONICE - neasfaltirano (m)		(m) Ukupno
		utvrđene	neutvrđene	utvrđene k.č.	neutvrđene k.č.	utvrđene k.č.	neutvrđene k.č.	
<b>B01</b>	<b>BnM10 - Milna (M37)</b>	3405 (dio), 3708 (dio)				299,00		299,00
<b>B02</b>	<b>B03 - Bobovisca na Moru</b>	3412 (dio)		389,00				389,00
<b>B03</b>	<b>B04 - D114</b>	3382/2, 3433 (dio), 3437, 3414 (dio)		134,00				134,00
<b>B03-1</b>	<b>B03 prema I</b>	3414 (dio)		280,00				280,00
<b>B04</b>	<b>D114 - Bobovisca na Moru</b>	3433 (dio),	1830, 1828, 1827/2	147,00		87,00		234,00
<b>B05</b>	<b>D114 - B08</b>	3424/1 (dio)		207,00		727,00		934,00
<b>B06</b>	<b>D114 - D114</b>	3432/1	2351	120,00	21,00			141,00
<b>B07</b>	<b>D114 - B06</b>	3433 (dio), 3374/1 (dio)	*208/2	280,00		147,00		427,00
<b>B08</b>	<b>B07 - prema Milni (M38)</b>	3431 (dio), 342, 3443				1086,00		1086,00
<b>B09</b>	<b>B08 - Milna (M39) - Podhume (P01)</b>	3452				1136,00		1136,00
<b>UKUPNA DULJINA NERAZVRSTANIH CESTA U NASELJU:</b>				<b>1557,00</b>	<b>21,00</b>	<b>3482,00</b>	<b>0,00</b>	<b>5060,00</b>

Iz ove tablice vidljivo je da na području naselja Bobovišća ima 9 nerazvrstanih prometnica ukupne duljine 5.060,00 metara od kojih je 1.578,00 metara asfaltiranih i 3.482,00 metara makadamskih. Za ove prometnice, u duljini od 5.039,00 metra utvrđena je katastarska čestica, a u duljini od 21,00 metar potrebno je utvrditi katastarsku česticu. To je svakako nužno prije izrade bilo koje projektne dokumentacije za njihovu obnovu.

Veći broj nerazvrstanih prometnica u građevnom području naselja Bobovišća nalazi se u starom dijelu naselja gdje nema prostornih mogućnosti za njihovo širenje, odnosno preoblikovanjem dobiti da prometnica bude i kolno podobna. Stoga se ovom Studijom, sve ove vrste prometnica zadržavaju u postojećem poprečnom i uzdužnom presjeku.

### 2.3.1.3. Naselje Bobovišća na Moru

Na području naselja Bobovišća na Moru utvrđeno je 10 nerazvrstanih cesta, od kojih dvije imaju po jedan ogranak (tablica 7). Sve ove prometnice prikazane su u tablici u nastavku, kao i na pripadajućim kartogramima. Nerazvrstane ceste unutar naselja Bobovišća na Moru prikazane su na 3 kartograma (kartogrami 6, 7, 11), i to kao asfaltirane i makadamske ceste.

tablica 7: OPIS NERAZVRSTANIH CESTA NA PODRUČJU NASELJA BOBOVIŠĆA NA MORU								
OZNAKA CESTE	OPIS DIONICE NERAZVRSTANE CESTE	k.o. Bobovišća k.č.		DULJINA DIONICE - asfaltirano (m)		DULJINA DIONICE - neasfaltirano (m)		(m)
		utvrđene	neutvrđene	utvrđene k.č.	neutvrđene k.č.	utvrđene k.č.	neutvrđene k.č.	Ukupno
BnM01	BnM01 - D114	3388/2, 3476 (dio)		737,00				737,00
BnM02	BnM01 - BnM03	1934/4, 1934/5, 1955	1963/2, 1963/3	251,00	69,00	540,00		860,00
BnM03	BnM01 - BnM02	3388/1,		249,00		171,00		420,00
BnM03-1	prema Z	3387 dio	1936/3, 1936/2, 1934/2, 1936/1			42,00	144,00	186,00
BnM04	BnM03 - D114	3353/1 (dio)				330,00		330,00
BnM05	BnM03 - D114	3386		387,00				387,00
BnM06	BnM08 - Bobovišća (B02)	3412 (dio)	2242/1	473,00	21,00			494,00
BnM07	BnM06 - BnM08	3391 (dio), 3412 (dio)	1963/1 dio	87,00	12,00			99,00
BnM07-1	prema J	3411 (dio)				171,00		171,00
BnM07-2	BnM07-1 - BnM06	2243/1 (dio)				148,00		148,00
BnM07-3	BnM07-2 - BnM06	2243/1 (dio)				39,00		39,00
BnM07-4	BnM07 - BnM07-2	2243/1 (dio)				67,00		67,00
BnM08	BnM01 - (5-2)	*184/17, 2073/1, 2073/6, 3388/2 (dio), 3393 (dio)	1962, 1963/1, 1963/2, 1963/3, 2043	246,00	110,00	1189,00	13,00	1558,00
BnM08-1	prema SZ	2010/1, 2011/1, 2012/1	2013	60,00		106,00	18,00	184,00
BnM08-2	prema S (5-1)	3392	2013			85,00	115,00	200,00
BnM09	BnM08 - Milna (M35) *dijelovi dionice planirane ceste (5)	3397 (dio)				352,00		352,00
BnM10	BnM09 (5) - Bobovišća (B01) - Milna (M37)	3405 (dio), 3407				734,00		734,00
UKUPNA DULJINA NERAZVRSTANIH CESTA U NASELJU:				2.490,00	212,00	3.974,00	290,00	6.966,00

Iz ove tablice vidljivo je da na području naselja Bobovišća na Moru ima 10 nerazvrstanih prometnica te više njihovih odvojaka ukupne duljine 6.966,00 metara od kojih je 2.702,00 metara asfaltiranih i 4.264,00 metara makadamskih. Za ove prometnice, u duljini od 6.464,00 metra utvrđena je katastarska čestica, a u duljini od 502,00 metra potrebno je utvrditi katastarsku česticu. To je svakako nužno prije izrade bilo koje projektne dokumentacije za njihovu obnovu. Veći broj nerazvrstanih prometnica u građevnom području naselja Bobovišća na Moru nalazi se u starom dijelu naselja gdje nema prostornih mogućnosti za njihovo širenje, odnosno preoblikovanjem dobiti da prometnica bude i kolno podobna. Stoga se ovom Studijom, sve ove vrste prometnica zadržavaju u postojećem poprečnom i uzdužnom presjeku.

### 2.3.1.4. Naselje Ložišća

Na području naselja Ložišća utvrđeno je 8 nerazvrstanih cesta, od kojih 4 imaju ogranke. Sve ove prometnice prikazane su u tablici 8, kao i na kartogramima. Nerazvrstane ceste unutar naselja Ložišća prikazane su na 3 kartograma (kartogrami 7, 8, 9, 12, 13, 14, 19 i 20), i to kao asfaltirane i makadamske ceste.

tablica 8: OPIS NERAZVRSTANIH CESTA NA PODRUČJU NASELJA LOŽIŠĆA								
OZNAKA CESTE	OPIS DIONICE NERAZVRSTANE CESTE	k.o. Bobovišća k.č.		DULJINA DIONICE - asfaltirano (m)		DULJINA DIONICE - neasfaltirano (m)		(m)
		utvrđene	neutvrđene	utvrđene k.č.	neutvrđene k.č.	utvrđene k.č.	neutvrđene k.č.	Ukupno
L01	BnM03 - D114	3353/1 (dio)				971,00		971,00
L02	D114 - groblje	3374/1 (dio), 3361 (dio)	1791, 1787, 1793/3, 1793/1, 2539/2, 2540	413,00	37,00		224,00	674,00
L02-1	prema SI	3361 (dio), 3375 (dio)				86,00		86,00
L03	L06 - L01	3355 (dio), 3356/1 (dio), 3358 (dio)		336,00		484,00		820,00
L03-1	prema J		1430, 1422/2, 1422/1				60,00	60,00
L03-2	prema J	3363 (dio)				46,00		46,00
L03-3	prema J	3358 (dio)				87,00		87,00
L04	D114 - Ž6188	3371 (dio), 3361 (dio)	*391	500,00	14,00			514,00
L04-1	prema SZ	3361 (dio)		141,00				141,00
L05	L03 - Sutivan	3353/1 (dio)	768, 769, 753/1			1017,00	95,00	1112,00
L05-1	L05 - L05	3297 (dio), 3304, 3309 (dio)				2250,00		2250,00
L06	L04 - L05	3353/1 (dio)		120,00				120,00
L06-1	L06 - L04	3353/1 (dio)	*7	67,00			27,00	94,00
L07	L04 - L08	3371 (dio)	1099, 1100, 1101, 1102	100,00	61,00			161,00
L08	Ž6188 - L06		906, 3343, 1103/1, 1102, 1101, 1100, 1099, 1097, 1082, 1083/2, 1085/2, 1086/2, 1086/1		257,00			257,00
UKUPNA DULJINA NERAZVRSTANIH CESTA U NASELJU:				1.677,00	369,00	4.941,00	406,00	7393,00

Iz ove tablice vidljivo je da na području naselja Ložišća ima 8 nerazvrstanih prometnica te više njihovih odvojaka ukupne duljine 7.393,00 metara od kojih je 2.046,00 metara asfaltiranih i 5.347 metara makadamskih. Za ove prometnice, u duljini od 6.618,00 metara utvrđena je katastarska čestica, a u duljini od 775,00 metara potrebno je utvrditi katastarsku česticu. To je svakako nužno prije izrade bilo koje projektne dokumentacije za njihovu obnovu.

Veći broj nerazvrstanih prometnica u građevnom području naselja Ložišća nalazi se u starom dijelu naselja gdje nema prostornih mogućnosti za njihovo širenje, odnosno preoblikovanjem dobiti da prometnica bude i kolno podobna. Stoga se ovom Studijom, sve ove vrste prometnica zadržavaju u postojećem poprečnom i uzdužnom presjeku.



### 2.3.1.5. Naselje Podhume

Na području naselja Podhume utvrđene su 3 nerazvrstane ceste, bez ikakvih zasebnih ogranaka ogranke. Sve ove prometnice prikazane su u tablici 9, kao i na kartogramima. Nerazvrstane ceste unutar naselja Podhume prikazane su na 4 kartograma (kartogrami 19,20, 25 i 26), i to kao asfaltirane i makadamske ceste.

tablica 9: OPIS NERAZVRSTANIH CESTA NA PODRUČJU NASELJA POTHUME

OZNAKA CESTE	OPIS DIONICE NERAZVRSTANE CESTE	k.o. Milna k.č.		DULJINA DIONICE - asfaltirano (m)		DULJINA DIONICE - neasfaltirano (m)		(m)
		utvrđene	neutvrđene	utvrđene k.č.	neutvrđene k.č.	utvrđene k.č.	neutvrđene k.č.	Ukupno
<b>P01</b>	Podhume - Milna - Bobovišća(B11)	3144 (dio), 3691 (dio)				1152,00		1152,00
<b>P02</b>	P01 - Milna	3130 (dio)				733,00		733,00
<b>P03</b>	P01 - općina Nerežišća	3137 (dio)				828,00		828,00
<b>P04</b>	P03 - sjever	3681				834,00		834,00
<b>UKUPNA DULJINA NERAZVRSTANIH CESTA U NASELJU:</b>				<b>0,00</b>	<b>0,00</b>	<b>3.547,00</b>	<b>0,00</b>	<b>3.547,00</b>

Iz ove tablice vidljivo je da na području naselja Podhume ima 3 nerazvrstane prometnice ukupne duljine 2.713,00 metara od kojih je cjelokupna duljina u makadamu. Za sve ove prometnice utvrđena je katastarska čestica cijelom njihovom duljinom.

Sve prometnice na području Općine Milna vidljive su na karti 1. *Plan Prometa* izrađenoj na topografskoj karti u mjerilu 1:25000 te na kartografskim prikazima 2 *Plan prometa na katastarskim kartama* u mjerilu 1:5000:

## 2.4. OSTALI (POLJSKI) PUTOVI

Na području Općine Milna danas postoji veliki broj (preko 200) ostalih (poljskih) putova (kartogram 32). Provjerom stvarnog stanja na terenu i usporedbom sa stanjem na katastarskim kartama uočene su tri vrste poljskih putova na području Općine Milna i to:

1. zemljani put koji postoji i koji ima utvrđenu katastarsku česticu
2. zemljani put koji postoji, ali nema utvrđenu katastarsku česticu za cijelu duljinu ili samo njen dio
3. zemljani put koji je prikazan na katastarskoj karti, ali u stvarnosti ne postoji.

Važniji ostali (poljski) putovi označeni su na svim kartografskim priložima ove *Studije*. Za sve ove putove ili njihove dijelove trebalo bi odrediti katastarske čestice (osim ako se radi o putovima u vlasništvu privatnih osoba). Isto tako treba provjeriti razloge zašto ne postoje putovi za koje postoje određene katastarske čestice.



Slika 11. Pogled na dio poljskih putova u naselju Ložišća

### 3. PLANIRANE CESTE U OPĆINI MILNA

Prostornim planom uređenja Općine Milna (*Službeni glasnik Općine Milna* br. 5/07, 2/13, 4/19, 14/23) predložena je obilaznica naselja Bobovišća i Ložišća i predložena kao zamjenska trasa za današnju državnu cestu D114. U međuvremenu ova prometnica je izvedena i ta dionica postala je dio državne ceste D114. Nekadašnja dionica ove državne ceste koja prolazi kroz naselje Ložišće postala je županijskom cestom (ŽC 6188).

Prostornim planom Općine Milna nadalje predložena je trasa nove nerazvrstane prometnice na području naselja Bobovišća na Moru i to kao "južna obilaznica" naselja.

Nadalje, istim prostornim planom predložena je trasa nove nerazvrstane prometnice na području naselja Milna i to kao "sjeverna obilaznica" Milne, koja je u međuvremenu izgrađena, proglašena je županijskom cestom i dobila oznaku ŽC6282.

Sve ove planirane trase označene su ovom *Prometnom studijom* (kartogram 33).

## 4. ZAKLJUČAK

Prema izrađenoj *Studiji* razvidno je da se na području Općine Milna nalaze dvije vrste razvrstanih cesta (prema *Zakonu o cestama*), ali isto tako i veliki broj nerazvrstanih prometnica o kojima brigu o održavanju treba voditi sama Općina. Brigu o održavanju razvrstanih prometnica vode Hrvatske ceste ili Županijske ceste. Kako bi se sve nerazvrstane prometnice na području Općine mogle sigurno koristiti potrebno je učiniti sljedeće:

1. Svim asfaltiranim dijelovima nerazvrstanih prometnica potrebno je povećati širinu na najmanje 3,50 m uz dodatak bankine s obje strane od po najmanje 0,25 metara te odrediti poprečni nagib na jednu stranu gdje bi se izvela odvodnja oborinskih voda.
2. Svim makadamskim dijelovima nerazvrstanih prometnica potrebno je povećati širinu pojasa do najmanje 4,00 metra kako bi se, po osiguranju potrebne širine i određivanja nove (proširene) katastarske čestice, moglo pristupiti asfaltiranju kolnika u širini od najmanje 3,50 m uz dodatak bankine s obje strane od po najmanje 0,25 metara te odrediti poprečni nagib na jednu stranu gdje bi se izvela odvodnja oborinskih voda.
3. Za sve postojeće nerazvrstane prometnice, a koje nemaju određenu katastarsku česticu, potrebno je izvršiti geodetsko-katastarski premjer na terenu postojeće prometnice/puta, utvrditi njenu najmanju širinu te odrediti novu katastarsku česticu.
4. Za sve nepostojeće, a planirane, nerazvrstane prometnice potrebno je izvršiti geodetsko-katastarski premjer na terenu, utvrditi najmanju širinu prometnice te odrediti katastarsku česticu.
5. Sve postojeće ili planirane nerazvrstane prometnice treba označiti u Prostornom planu uređenja Općine Milna, na karti 2.A. *Promet*.

## 5. KARTOGRAFSKI PRIKAZI